



Politie
MAASLAND



Korpschef
Dirk Minten
Hoofdcommissaris



Politiezone Maasland





Politiezone Maasland

[*Link promofilm Teamskanaal*](#)



Lokale Politie



Omgevingsfactoren

Politie Maasland

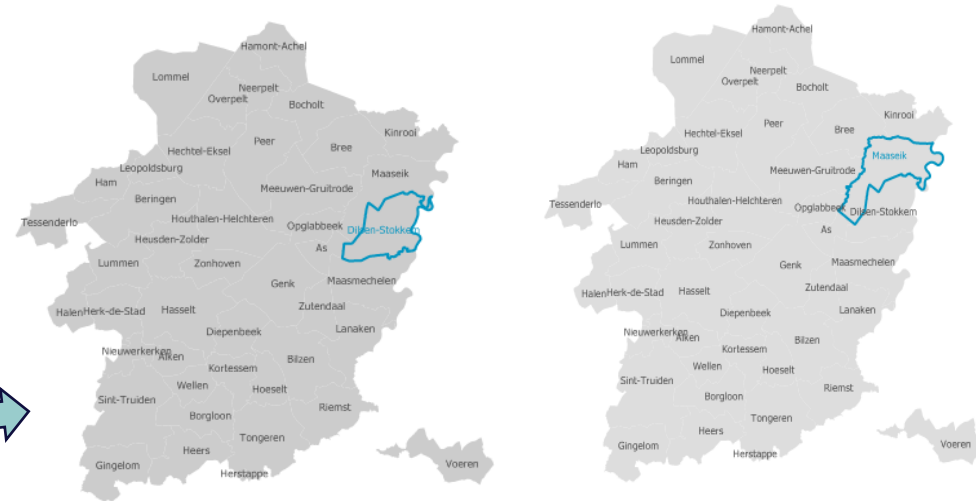

Gemeente	Dilsen-Stokkem	Maaseik	PZ
Totaal inwoners	21 480	26 051	47 531
Aantal mannen	10 652	12 985	23 637
Aantal vrouwen	10 828	13 066	23 894
Oppervlakte (in km²)	65,61	76,91	142,52
Bevolkingsdichtheid	327,39	338,72	333,50
Vreemdelingen	3 036	4 735	7 771
	14,13%	18,18%	16,35%

Bevolkingscijfers van 31/12/2024

Verkeersproblematiek

Zwarte punten

- Dilsen-Stokkem : N75 – Boslaan : 9 VKO waarvan 3 met lichamelijk letsel
- Dilsen-Stokkem : N78 – Rijksweg : 38 VKO waarvan 17 met lichamelijk letsel
- Maaseik : Diestersteenweg : 16 VKO waarvan 6 met lichamelijk letsel
- Maaseik : Burgemeester Philipslaan : 7 VKO waarvan 1 met lichamelijk letsel

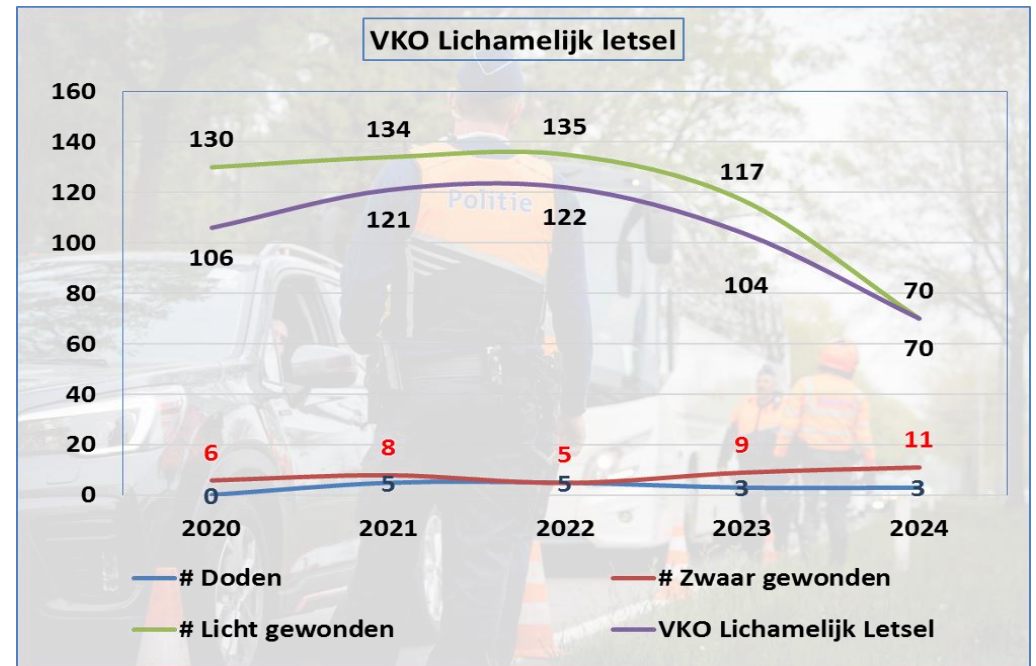
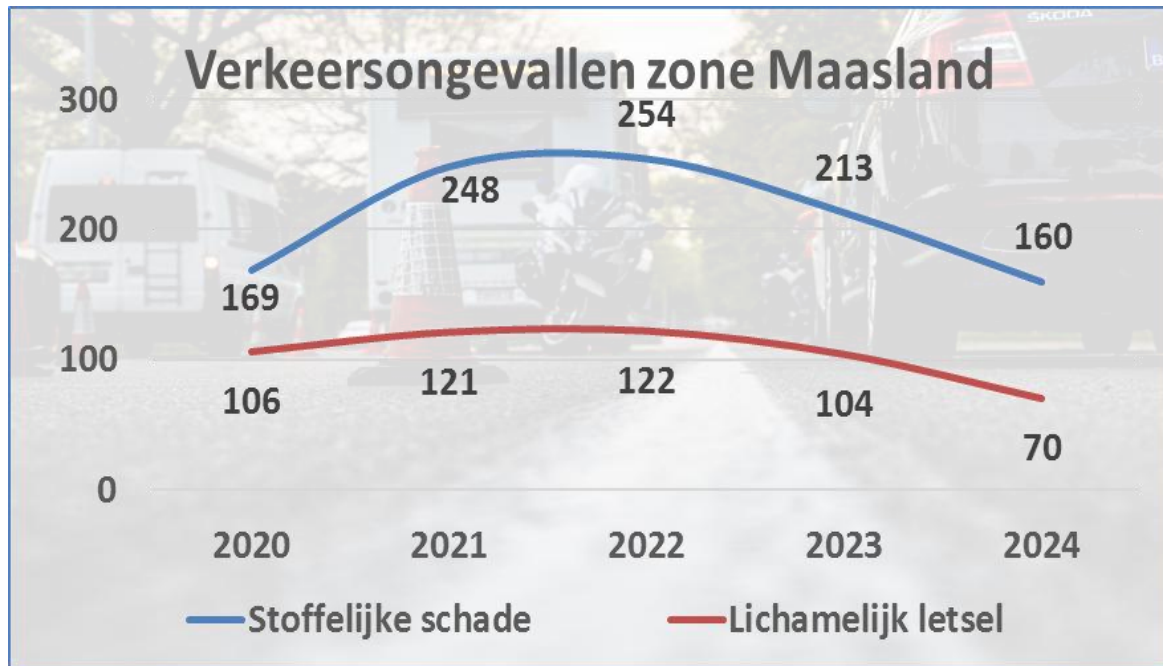

(Cijfers tem oktober 2024)

Verkeer -> GAS-5

Steden en gemeenten hebben sinds 1 februari 2021 de mogelijkheid om gemeentelijke administratieve sancties (GAS) op te leggen voor beperkte snelheidsovertredingen die worden begaan op plaatsen waar de snelheid beperkt is tot 30 of 50 km per uur.

■ Gebruik GAS 5 ■ Nog geen gebruik GAS 5

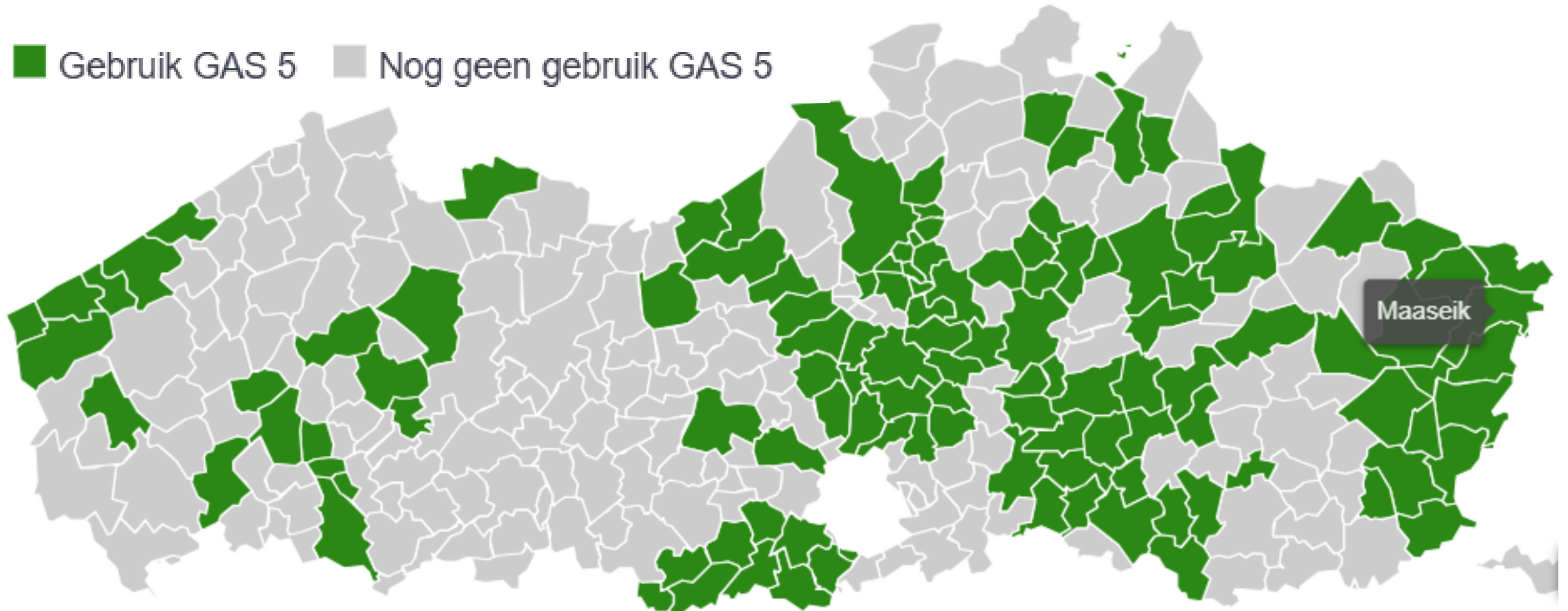

Criminaliteit

Gerechtelijke inbreuken

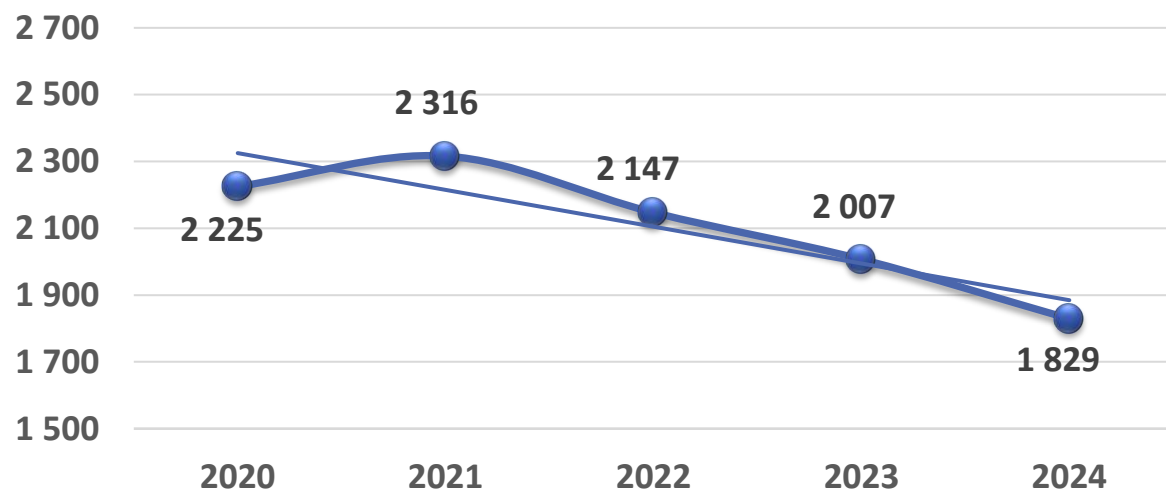

Gerechtelijke inbreuk – Top 10

Gerechtelijke inbreuk – Top 10	%
Diefstal en afpersing	17,4%
Bedrog	12,5%
Beschadigen van eigendom	9,3%
Misdr. tegen de lichamelijke integriteit	9,1%
Drugs	7,7%
Informaticacriminaliteit	6,8%
Bevolkingsregister	6,1%
Misdr. tegen morele waarden/gevoelens	5,4%
Misdr. tegen de openbare veiligheid	4,6%
Zedenmisdrijven	3,5%
Andere inbreuken	17,6%

100,0%

Gerechtelijke inbreuken	2020	2021	2022	2023	2024	Vgl 24-23
Misdrijven tegen goederen	692	746	731	701	597	-14,8%
Misdrijven tegen personen	936	987	799	699	705	0,9%
ECOFIN-misdrijven	454	435	453	415	373	-10,1%
Andere	143	148	164	192	154	-19,8%
Totaal	2 225	2 316	2 147	2 007	1 829	-8,9%
Vergelijking voorgaand jaar	26,9%	4,1%	-7,3%	-6,5%	-8,9%	



Drugs

Inbraken

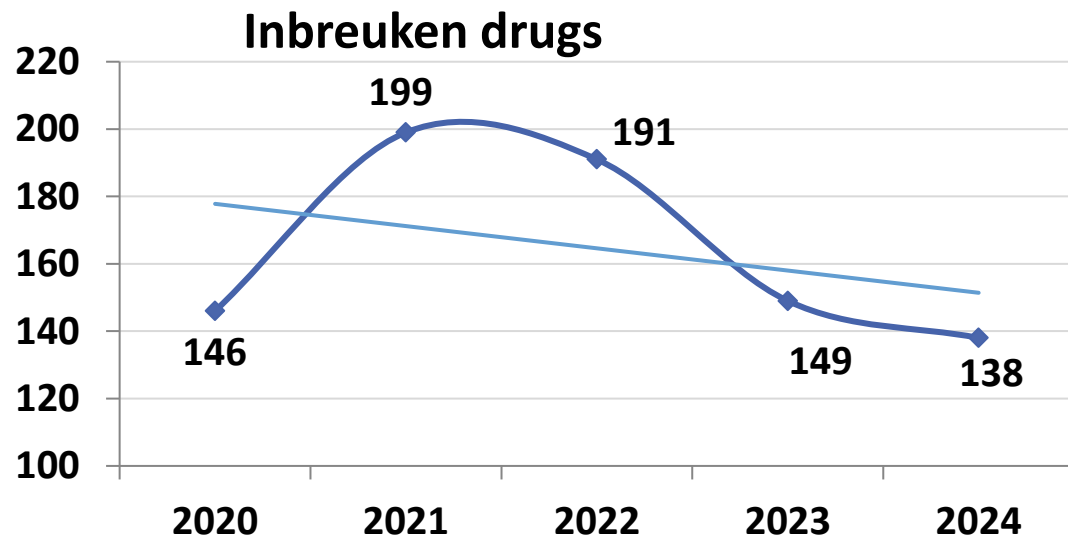

Inbraken	2020	2021	2022	2023	2024
Woninginbraak	58	53	58	41	39
Inbraak in bedrijf/handelszaak	10	12	19	24	23
Inbraak in openbare of overheidsinstelling	5	4	0	13	6
Totaal	73	69	77	78	68

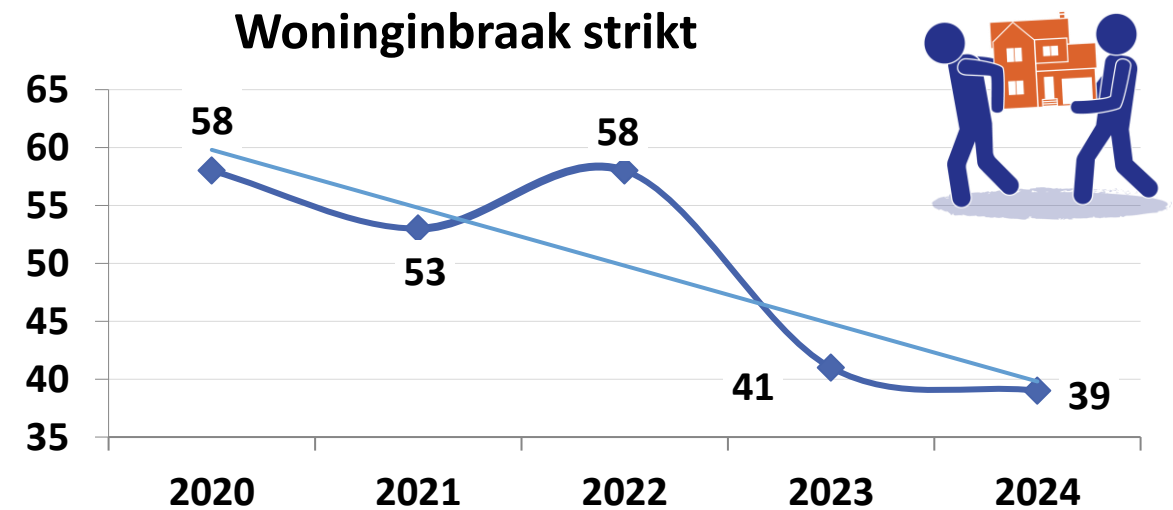

IFG & Zeden

Overlast

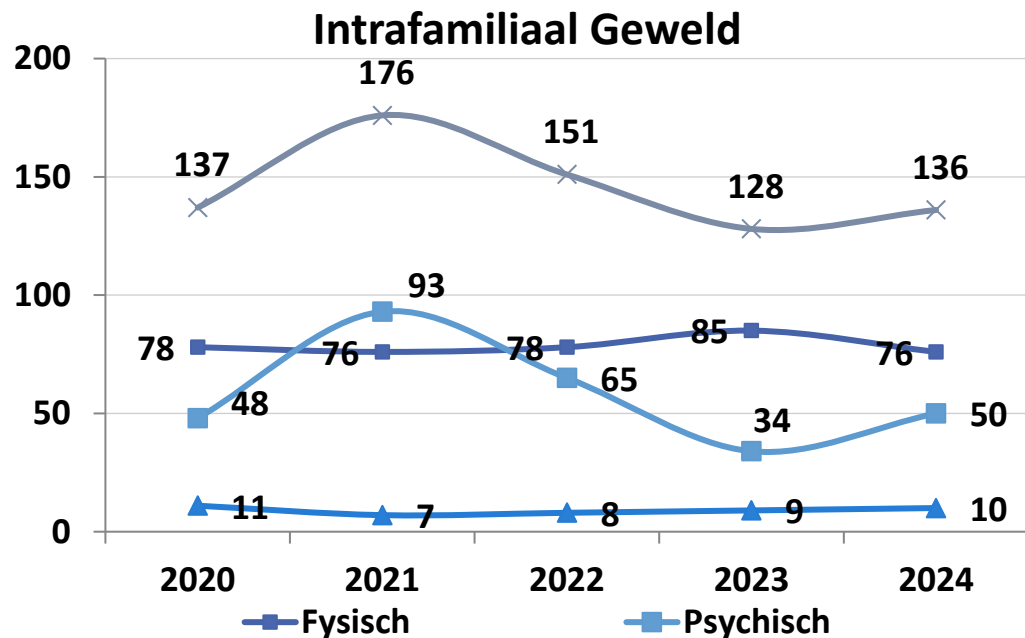

Zedendossiers

Gerechtelijke inbreuk	2020	2021	2022	2023	2024
Zedenmisdrijven	47	63	47	63	64

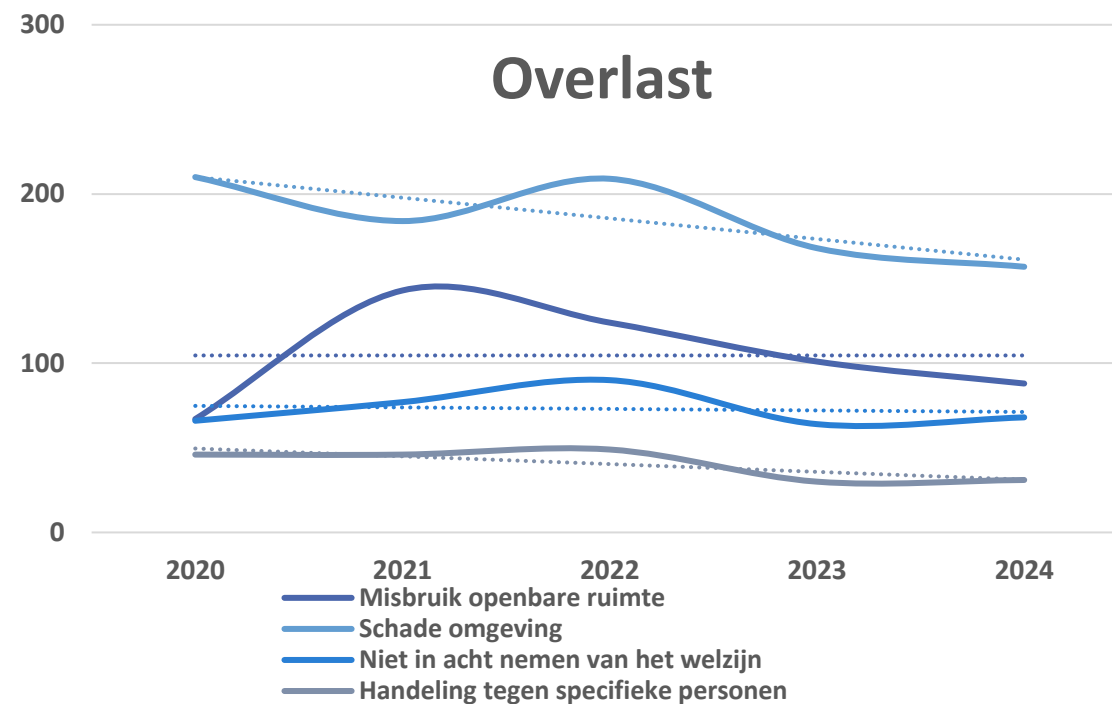

ZVP 2020-2025

1. Woninginbraken
2. Verkeersonveiligheid
3. Intrafamiliaal geweld
4. Drugs & ondermijning
5. Samenwerking & partnerschap
6. Digitalisering



Operationeel kader

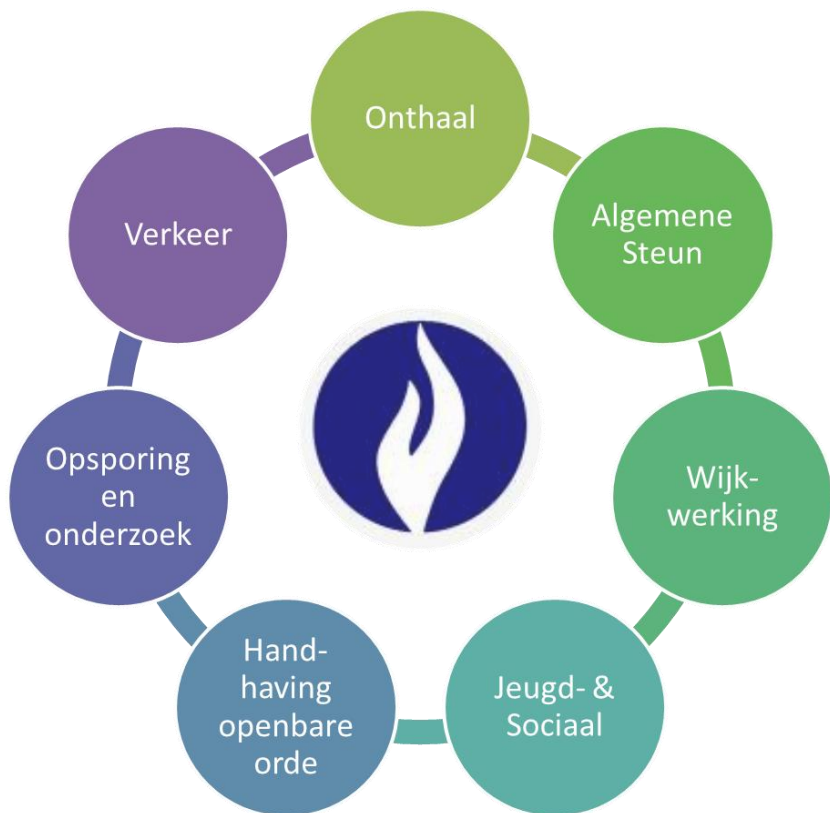

-  **Onthaal**
 - Noteren klachten en luisterend oor vormen voor de burger
-  **Algemene steundienst**
 - Hulpverlening aan mensen in nood
-  **Wijkdienst**
 - Eerste aanspreekpunt ten dienste van de inwoner
-  **Slachtofferbejegening (Jeugd & Sociaal)**
 - Slachtoffers de nodige hulp aanbieden
-  **Handhaving openbare orde**
 - Garanderen van de openbare orde en rust
-  **Opsporing en onderzoek**
 - Opsporen en aanpakken criminaliteit
-  **Verkeersdienst**
 - Handhaving verkeersregels en analyse gevaarlijke punten

PLP 10 - KB minimale gelijkwaardige dienstverlening

Recherche

Minimaal 7 % van het effectief v/h operationeel kader.

Dagelijkse inzet (weekdagen) : ploeg **2 rechercheurs**

Nu : 5 FTE (° 7% = 5,75 FTE).

Slachtofferonthaal

Minimaal één gespecialiseerde medewerker

Nu : 1 maatschappelijk assistente

Ordehandhaving

Op permanente basis **één officier van bestuurlijke politie** oproepbaar zijn

Nu : OBP-beurtrol op bovenzonaal niveau

Federale trekkingsrechten ordehandhaving - 'Hycap'

Alle vorderingen uitvoeren voor een gedeelte van de **jaarcapaciteit**,

in principe **niet lager dan 10 % en niet hoger dan 20 %**.

2024 : boven 20 %



PLP 10 - KB minimale gelijkwaardige dienstverlening

Wijkdienst

- 1 wijkinspecteur per 4.000 inwoners
- regeerakkoord : naar 1 wijkinspecteur per 2.000 inwoners ?
- nu : 1 wijkinspecteur tekort in elke gemeente

Onthaal

Centraal onthaalpunt, geopend gedurende een significant aantal uren/week

In iedere gemeente minimaal een 'politiepost'.

- nu : openingsuren onthaal.

Interventie

Minimaal 1 permanente ploeg 24/7, aangevuld met een bijkomende ploeg gedurende gemiddeld 12 u/dag.

& een oproepbare officier van bestuurlijke en gerechtelijke politie.

- nu : interventieploegen

Taakaccenten

- *Team dierenwelzijn*
- *Team Lokale Overlast (project LOT)*
- *Fietsteam*
- *Team schoolagenten (project MEGA)*
- *Team Seksueel Geweld (Project ZSG)*
- *Team Slachtofferbejegenars*
- *Team verhoorders van minderjarigen (Project TAM)*
- *Specialisten intrafamiliaal geweld (Project 'Veilig Huis')*
- *Specialisten radicalisering (Project LIVC-R)*
- *Monitoren geweldsbeheersing (schiettraining & fysieke conditie)*
- *Mentoren en stagebegeleiders (stages KUL, VUB, 7^{de} jaar veiligheid,...)*

De 'Wijkwerking'

centrale spilfiguur

onderhouden
contacten bevolking

bemiddelend en
oplossingsgericht
optreden

zichtbare aanwezigheid

woonstcontroles

bijstand
gerechtsdeurwaarders

evenementen en acties

toezicht naleven
bestuurlijke
verordeningen

bestuurlijke
handhaving
(gokkantoren,
sekswerkers,
nightshops, ...)

informatie-uitwisseling
interne en externe
partners

wapendossiers

POV
(intake, controles, ...)

schooltoezichten

MEGA-lessen,
fietsexamens,
hulpverleningsspel

onderzoeken
naturalisatie,
moraliteit,
Ghostbusters

De 2 onthaalkantoren

Site Maaseik

Ma t.e.m. Vrij : **08.00 tot 17.00 uur**
Zat : **09.00 tot 17.00 uur**

bezoekers : **2.358** in 2024

Site Lanklaar

Ma : **09.00 tot 12.00 uur**
Di : **16.00 tot 19.00 uur**
Do : **14.00 tot 17.00 uur**

bezoekers : **637** in 2024

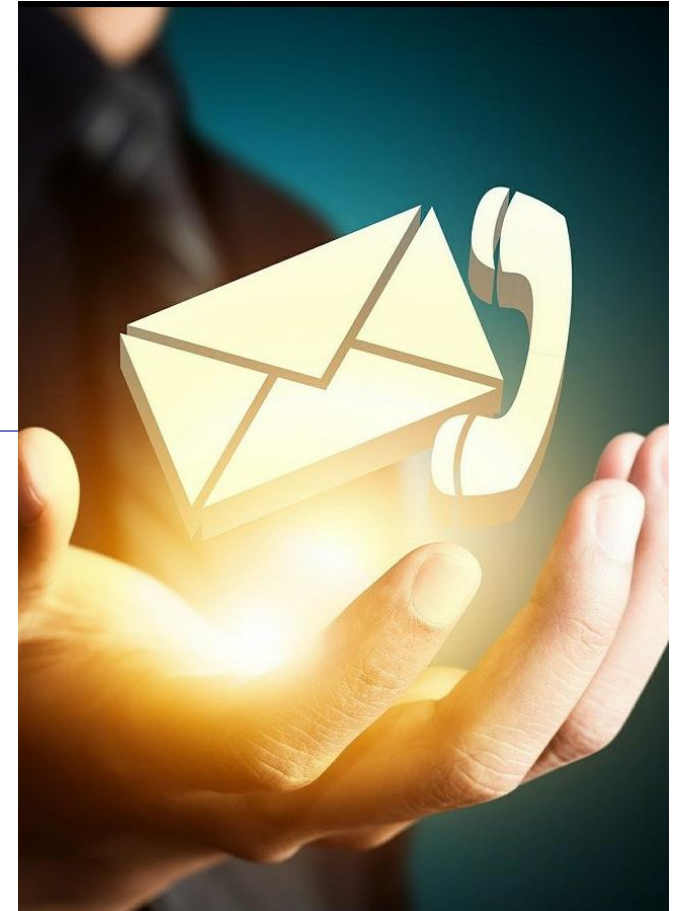

De dienst *'interventie / noodhulp'*

- **Vroege shift 07.00u – 14.00u** : 2 ploegen
- **Late shift 14.00u – 22.00u** : 2 ploegen
- **Korte nachtshift**
 - Zo tem Do **18.00u – 02.00u** : 1 extra ploeg
 - Vrij : **20.00u – 04.00u** : 1 extra ploeg
- **Nachtshift : 22.00u – 07.00u**
 - Weekdagen : 1 ploeg
 - Zaterdag : 2 ploegen



Diensten interventie (noodhulp) & verkeer

Geregistreerde meldingen via 112 / 101 : 11.684

Gedispatchte gebeurtenissen noodhulp : 6.365 *(gemiddeld 0,8 per uur)*

-> Gemiddelde **aanrijtijd: 15'**

-> Gemiddelde **afhandelingstijd: 1:03 uur**

Verkeersongevallen

○ **404**

Verkeersinbreuken

○ **2.198**

○ **& trajectcontroles (TaaS)**

Strafrechtelijke inbreuken

○ **3.037**

5.639 processen-verbaal/jaar

Geografische spreiding van de gedispatchte gebeurtenissen 2024

Gemeente	# gebeurtenissen
MAASEIK	3.521
DILSEN-STOKKEM	2.726
MAASMECHELEN	61
KINROOI	30
BREE	17
GENK	10

Operationeel kader

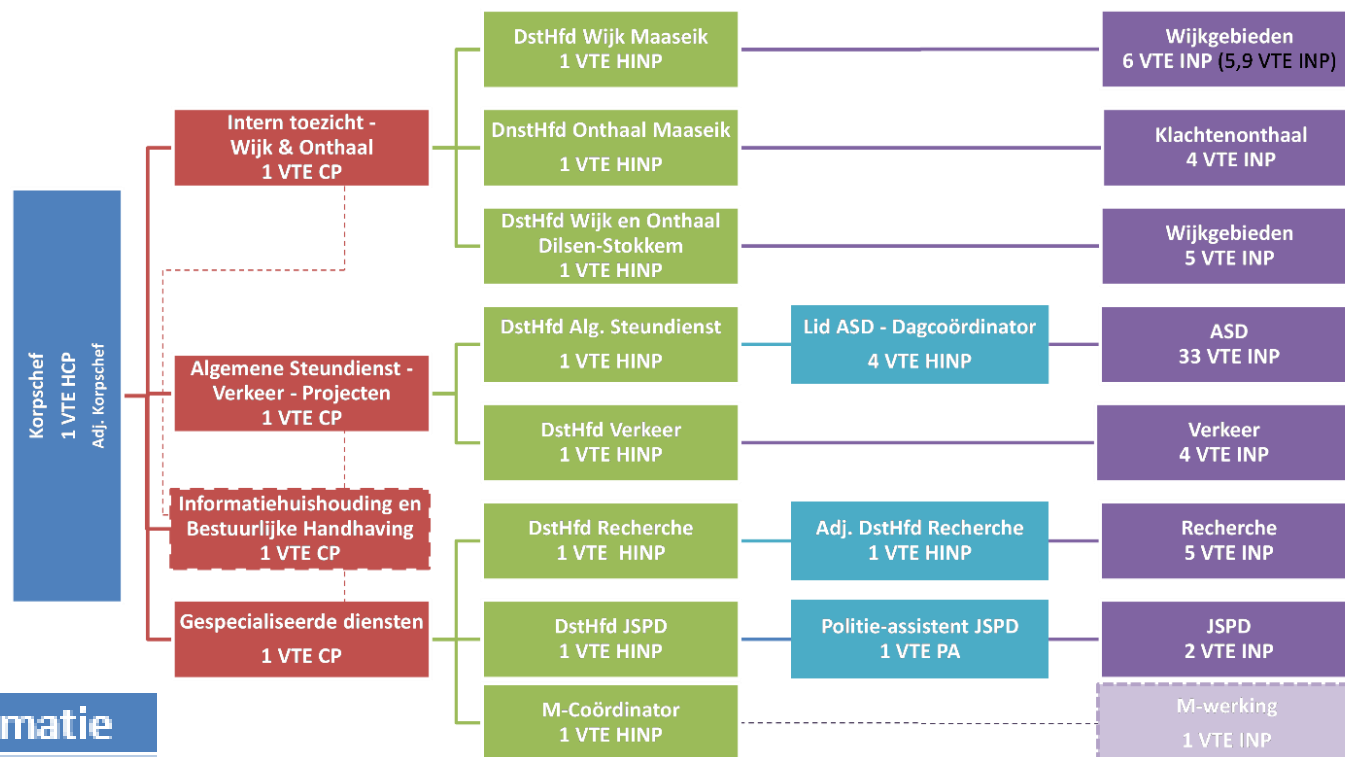

Niveau	Formatie
Hoofdcommissaris – HCP	1
Commissaris – CP	4
Hoofdinspecteur – HINP	16
Hoofdinspecteur specialiteit Politie-assistent – PA	1
Inspecteur – INP	60
Agent van Politie – AGP	0
Totaal	82

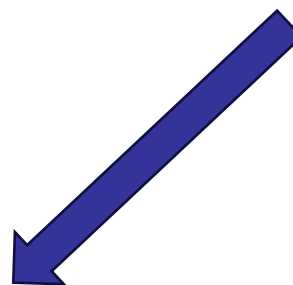

CALog (Administratief & Logistiek kader)

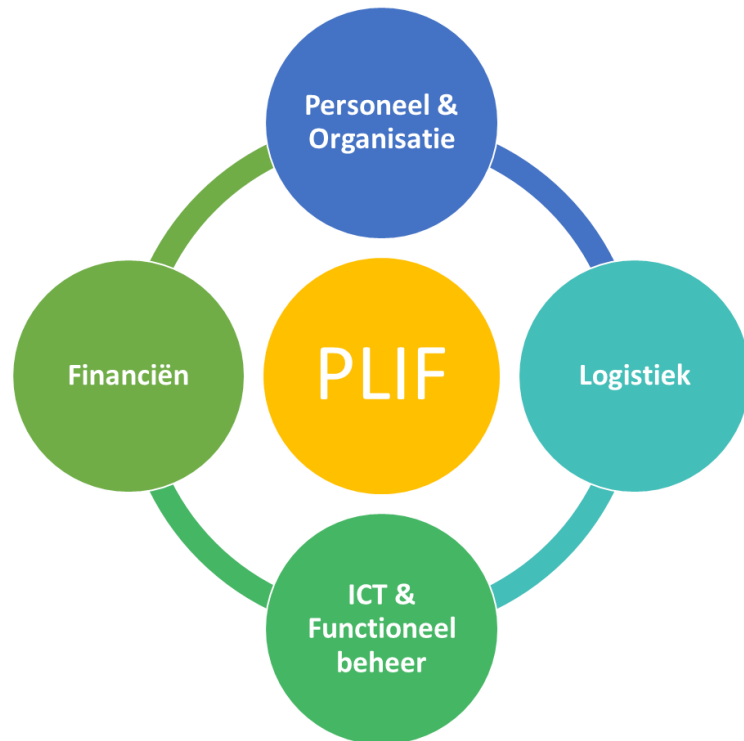

-  **Personeel & Organisatie**
 - Administratieve ondersteuning van het personeel
-  **Logistiek**
 - Beheer en onderhoud van het materiaal
-  **ICT & Functioneel beheer**
 - Beheer van het ICT materiaal en verwerking politionele informatie
-  **Financiën**
 - Het voeren van een boekhouding van de PZ

CALog (Administratief kader)



Niveau	Formatie
Niveau A – Adviseur	1
Niveau B – Consulent	8
Niveau C – Assistent	5
Niveau D – Bediende	4
Niveau D – Arbeider	4
Totaal	22

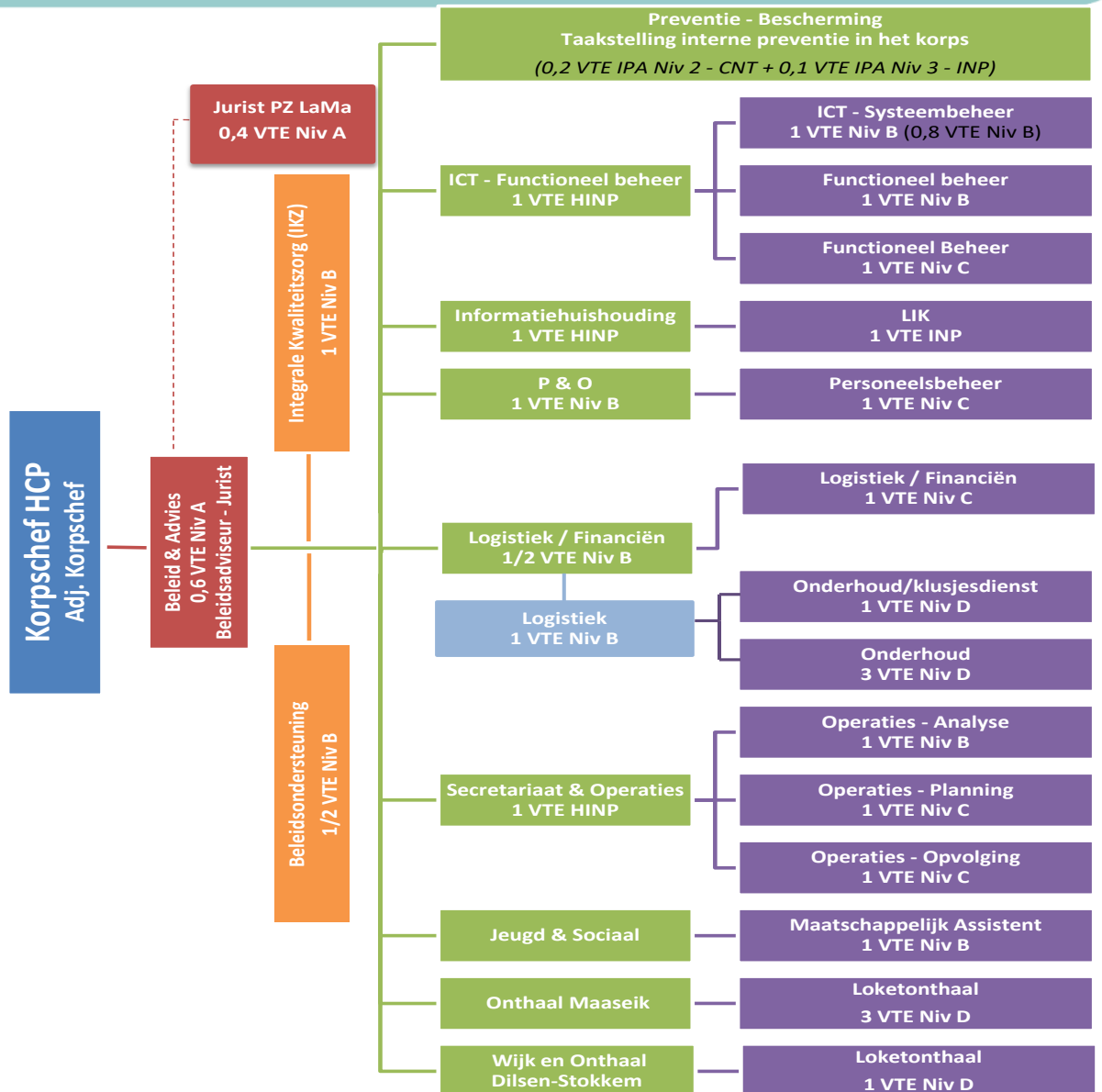

Lopende verbeterprojecten

- *Werf 'Digitale transformatie'*
- *Werf 'Verbetering operationele informatie uitwisseling'*
- *Werf 'Operationele opvolging'*
- *Werf 'Proactieve aanpak overlast & lokale criminaliteit'*
- *Werf 'Kwalitatief onthaal'*
- *Werf 'Huisvesting van politie'*

Werf Digitale Transformatie

Thematieken :

- Omschakeling naar omgeving Office 365: Teams, OneDrive, SharePoint ...
- FOCUS (Inbox, Delver, Dossiers, Openbare orde, ...)
- Digitaliseren van de ploeg-briefings
- Gebruik van Patlock & P.O.I.'s
- Innovatie: Cameratoepassingen, AI, Topdesk ...
- Digitaal handtekenen van PV's

Werf Digitale Transformatie

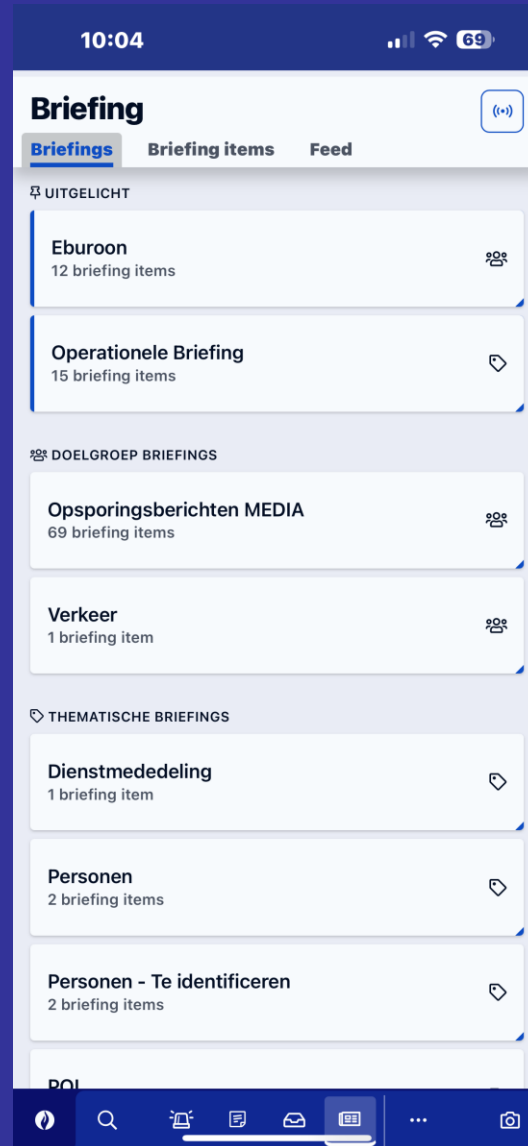

Points of interest & Patloc

Patrouillelocatie Bosbessenpleintje

Aanvaard	Uitgevoerd	Ploeg	Opmerkingen
12/03/2025 0:20	12/03/2025 0:21	MAAS310	Uitgevoerd zonder opmerkingen en onregelmatigheden
11/03/2025 20:54	11/03/2025 20:56	MAAS220	Uitgevoerd zonder opmerkingen en onregelmatigheden
11/03/2025 16:00	11/03/2025 16:01	MAAS210	Uitgevoerd zonder opmerkingen en onregelmatigheden
10/03/2025 0:39	10/03/2025 0:40	MAAS310	Uitgevoerd zonder opmerkingen en onregelmatigheden
9/03/2025 15:12	9/03/2025 15:12	MAAS210	Uitgevoerd zonder opmerkingen en onregelmatigheden
9/03/2025 0:15	9/03/2025 0:16	MAAS320	Uitgevoerd zonder opmerkingen en onregelmatigheden
7/03/2025 21:42	7/03/2025 21:43	MAAS320	Uitgevoerd zonder opmerkingen en onregelmatigheden
7/03/2025 0:42	7/03/2025 0:43	MAAS310	cafe den oeter is open
6/03/2025 20:02	6/03/2025 20:03	MAAS320	Uitgevoerd zonder opmerkingen en onregelmatigheden
6/03/2025 19:19	6/03/2025 19:19	MAAS210	3 jongeren gecontroleerd
5/03/2025 17:41	5/03/2025 17:41	MAAS210	Uitgevoerd zonder opmerkingen en onregelmatigheden
			1way978 minicooper, 4 personen, zie lnt 001889/25 en ME 002471/25 voor identiteiten. Zie ME 2480/25 voor klachten buurtbewoners.
5/03/2025 14:19	5/03/2025 14:19	MAAS804	
5/03/2025 14:15		MAAS804	Stopgezet: Patrouille onderbroken door incident
			ctl dd 05.03.25 om 13u33. Thys Seppe 11.07.2012 en cox Sander 09.02.2012 zitten er per fiets. geen opmerkingen.
5/03/2025 13:33	5/03/2025 13:34	MAAS804	
2/03/2025 23:10	2/03/2025 23:10	MAAS310	Eerder geweest op de avond maar stond niet tussen POI
1/03/2025 23:40	1/03/2025 23:41	MAAS320	Uitgevoerd zonder opmerkingen en onregelmatigheden
1/03/2025 1:16		MAAS310	Stopgezet: Patrouille onderbroken door incident
28/02/2025 15:59	28/02/2025 15:59	MAAS220	negatief
27/02/2025 18:58	27/02/2025 18:58	MAAS220	Uitgevoerd zonder opmerkingen en onregelmatigheden
27/02/2025 16:03	27/02/2025 16:04	MAAS210	Uitgevoerd zonder opmerkingen en onregelmatigheden
			Achtereenvolgende crossmoto gestart dewelke vanaf BBPleintje kwam doch snel weggevlucht via grasveld voor Mia van de Schruut. Jonge gast met zwarte bivakmuts op type crossmotor. geen kenteken, geen helm.
26/02/2025 15:03	26/02/2025 15:05	MAAS804	

Werk **Verbetering** op informatie uitwisseling

Thematieken :

- LIK als een volwaardig informatiekruispunt
- Verbetering concept van de ochtendbriefings & briefings ploegen
- Informatie-uitwisseling tussen wijkteams en recherche
- Informatie-uitwisseling tussen onthaal, interventie, wijk, M+ en recherche
- Informatiebeheer radicalisering, terro, extremisme, bestuurlijke aanpak, ...
- Informatiedoorstroming van/naar LIVC-R, LTF radicalisering, ...

Werk **Verbetering** ops informatie uitwisseling

- ✓ Negatieve evaluatie/beleving ochtendbriefings : niet efficiënt en capaciteitsverlies
- ✓ Weinig interactie tussen functionaliteiten
- ✓ Amper opvolging van interventies
- ✓ Verlies aan informatie

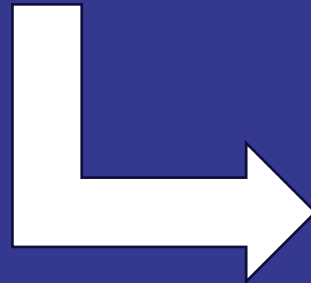

Operationeel Overleg 2.0

- ✓ Informatiegestuurde politiezorg
- ✓ Gebruik FOCUS Inbox
- ✓ Briefings IV ploegen
- ✓ Operationele opvolging zwaardere dossiers
- ✓ Wisselwerking diensten



Werk **Verbetering** ops informatie uitwisseling

- ✓ Evaluatie werkproces informatierapporten
 - ✓ Toegangen
 - ✓ Informatiedeling

- ✓ Bestuurlijke informatie in kaart brengen
 - ✓ Radicalisering & LIVC-R
 - ✓ Bestuurlijke handhaving
 - ✓ Reglementering seksinrichtingen, handcarwashes, nightshops, ...
 - ✓ Beeldvorming in GIEC
 - ✓ Directe samenwerking met ARIEC
 - ✓ Flex-acties

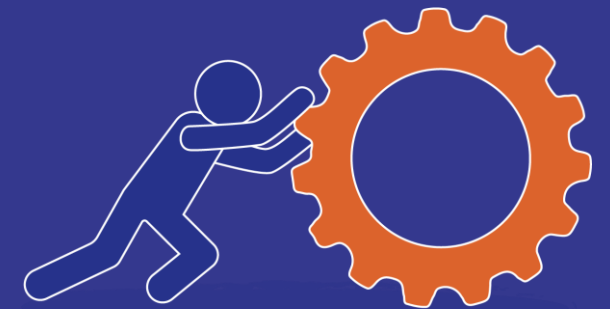

Werk Operationele opvolging

Thematieken

- Creatie van een nieuwe HINP functie 'operationele opvolging'
- Oplossing voor de opvolging dossiers tussen het niveau interventie en recherche
- Bijstandsfunctie DC
- Implementatie van 'FOCUS Inbox' en/of 'FOCUS Dossiers' ten behoeve van de dagelijkse dossieropvolging

Werf Aanpak overlast

Thematieken

- Actieplan overlast-aanpak in de PZ Maasland (PROA-werking)
- Oprichting van een LOT binnen de Interventiedienst
- Semi – anonieme werking
- Niveau tussen interventie en recherche
- Aanklappende, op maatgericht & wendbare aanpak overlast

PROA = Proactief – Reactief – Ondersteuning/Opvolging - Actieplannen

Wurf Aanpak Overlast



✓ RESULTATEN

✓ 228 PV's voor verkeer

- 13 x drugs in het verkeer
- 7 x alcohol in het verkeer
- 27 x fietsverlichting
- 20 x zwaardere verkeersinbreuken (oa. rijden zonder rijbewijs)
- 161 x parkeren en stilstaan

✓ 60 PV's gerechtelijk

- 9 x vuurwerk
- 29 x drugsbezit (voornamelijk overlastplaatsen)
- 2 x handel drugs
- 1 x inbeslagname voertuig (geseind)
- 3 x GAS (geluidsoverlast)
- 5 x uitvoeren bevel tot gevangenneming



Werf **Kwalitatief** onthaal

Thematieken

- Herkenbaarheid politiegebouw & bewegwijzering, inrichting parkeerruimte en inrichting wachtruimte
- Telefonisch onthaal binnen & buiten de openingsuren
- Digitaal afsprakenregister & indeling tijdsblokken
- Uniforme look voor de onthaalbediendes
- Werkprocessen site Maaseik versus site Lanklaar
- Vaste poule van klachtinspecteurs & hun dienstorganisatie
- Uitvoering van dringende navolgende taken, geassocieerd aan klacht/aangifte
- Kwaliteitscontrole en opvolging van klachten en aangiftes
- E-Pol aangiftes en klachten

Werf **Kwalitatief** onthaal

Loketonthaal

- ✓ Technische aanpassingen onthaal
- ✓ Openingsuren ?
- ✓ Kwalitatief telefonisch onthaal buiten openingsuren
- ✓ Herzien tijdsblokken digitaal afsprakensysteem
- ✓ Professionele bejegening bezoekers



Klachtenonthaal

- ✓ Uitbreiding poule Inspecteurs klachtenopname vanaf mei '25
- ✓ Verbetering werkproces klachten & E-pol aangiftes
- ✓ Specialisering ikv E-Pol klachten
- ✓ Opleiding Cyberpreventie



Werf Huisvesting van politie

Thematieken

- Inventaris huidige gebouwen en infrastructuur: tekortkomingen en gebreken
- Voorbereiden van een algemeen huisvestingsplan 2025-2050
- Tijdelijke verbeteroplossingen (in afwachting van lange termijn oplossing) –
Reparatiepleister
- Uitwerken van voorstellen voor toekomstige huisvesting in meerdere opties:
 - Verbouwing huidige kantoorruimte(s)
 - Verhuis naar een andere site (voor beide sites)
 - Nieuwbouw

Werf Huisvesting van politie

Site Maaseik

- Diensten : onthaal, wijk, interventie, backoffice, korpsleiding
- noodzakelijke aanpassingen cfr. wettelijke voorschriften
- maximale bezettingsgraad overschreden
- onaangepast à moderne noden, op meerdere vlakken
- bestaande uitbreidingsmogelijkheid

Site Lanklaar

- diensten : wijk & onthaal, verkeer, recherche, JSPD
- gebouw = eigendom stad, met huurovereenkomst
- maximale bezettingsgraad bereikt
- onaangepast als politiegebouw !
- ecologisch sterk ondermaats



Te onderzoeken opties:

- behoud huisvesting op 2 sites mits aanpassingswerken
- uitbreiding site Maaseik, politiepost op een site in Dilsen-Stokkem
- verhuis naar 1 of 2 andere site(s), elders
- realisatie nieuw politiegebouw ?



Grensoverschrijdende samenwerking

Strategisch :

- **Burenoverleg**
PZ Maasland, PZ Carma, Basisteam Echt, BT Weert, Kon. Marechaussee, FedPol Limburg, Secr.-Gen. Benelux.
- **Grensoverschrijdende beeldvorming**

Operationeel :

- **Opleiding** ‘Zonder zorgen de grens over’ → Benelux Politieverdrag 2024
- **Gemengde politiepatrouilles over de grens heen**
- **Controleacties op gezamenlijke prioriteiten** – alternerend in BE en NL
- **Ondersteuning bij grote evenementen**

BENELUX- Politieverdrag

• (inwerkingtreding 01/10/2023)



Nieuw Benelux-politieverdrag

Weblogbericht | 29-09-2023 | Ministerie van JenV

Actualisering en verdere verbetering van grensoverschrijdende samenwerking tussen de politiediensten van België, Nederland en Luxemburg. Dat is de kern van het nieuwe Benelux-politieverdrag.



Doel

- **Grensoverschrijdende** politionele **samenwerking** intensiveren op het grondgebied van de Verdragsluitende Partijen (VP) in het kader van:
 - de **voorkoming**, het **onderzoek** en de **opsporing** van strafbare feiten;
 - de **handhaving** van de **openbare orde** en **veiligheid**.

Toekomstvisie

- najaar 2025 – gezamenlijke controleactie
- gemengde patrouilles met BT Echt, wijkinspecteurs en LOT-team
- gezamenlijk trainingsmoment
- vorming operationele leden PZ Maasland ‘ZZDGO’ in verschillende sessies

[BENELUX-video](#)

Naar een structurele samenwerking met de Basisteams Echt & Weert



- 10/08/24 - **gemengde patrouille** PZ Maasland/BT Echt n.a.v. cartuning-meeting.
- 10/10/24 - grensoverschrijdende **FIPA** (Full-Integrated Police Action) - BT Echt, KMAR en PZ Maasland
- 06/02/25 - grensoverschrijdende **Etoile-actie** – BT Echt en PZ Maasland



Partnership

Sterk geloof in multidisciplinaire samenwerking

- Politiecollege & -Raad
- Lokale besturen en gemeentelijke diensten
- Bevoegde ambtenaren en handhavers (GAS, straathoek, jongeren,...)
- Doelgroepen (scholen, jongeren, geloofsgemeenschappen, ...)
- Zorginstellingen (protocollen)
- Openbaar Ministerie
- Federale Politie
- Naburige Politiezones
- Controle- & inspectiediensten
- Grensoverschrijdende politionele samenwerking

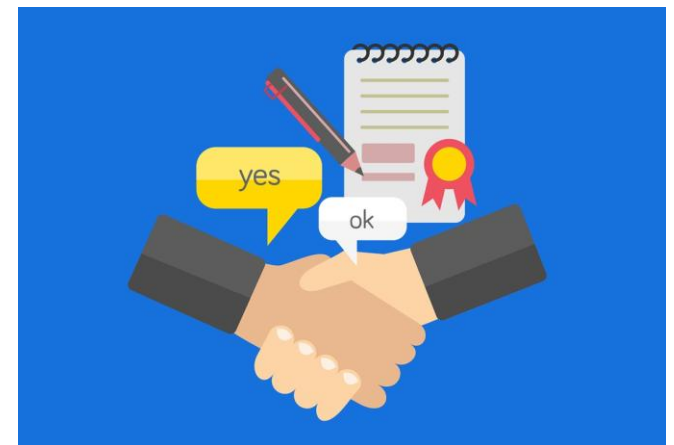

Perceptie bevolking



Veiligheidsproblemen & politiewerking

Veiligheidsmonitor 2024 - Buurtproblemen

Verdeling respondenten
1031 bevroagen

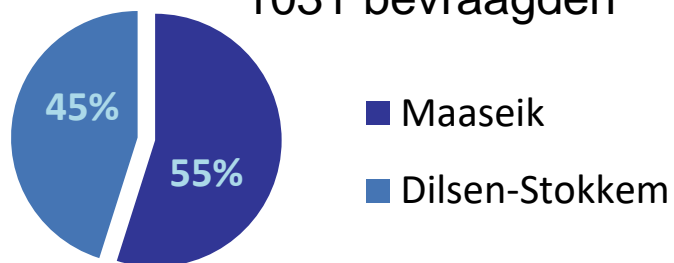

Buurtproblemen: inbraak en diefstal

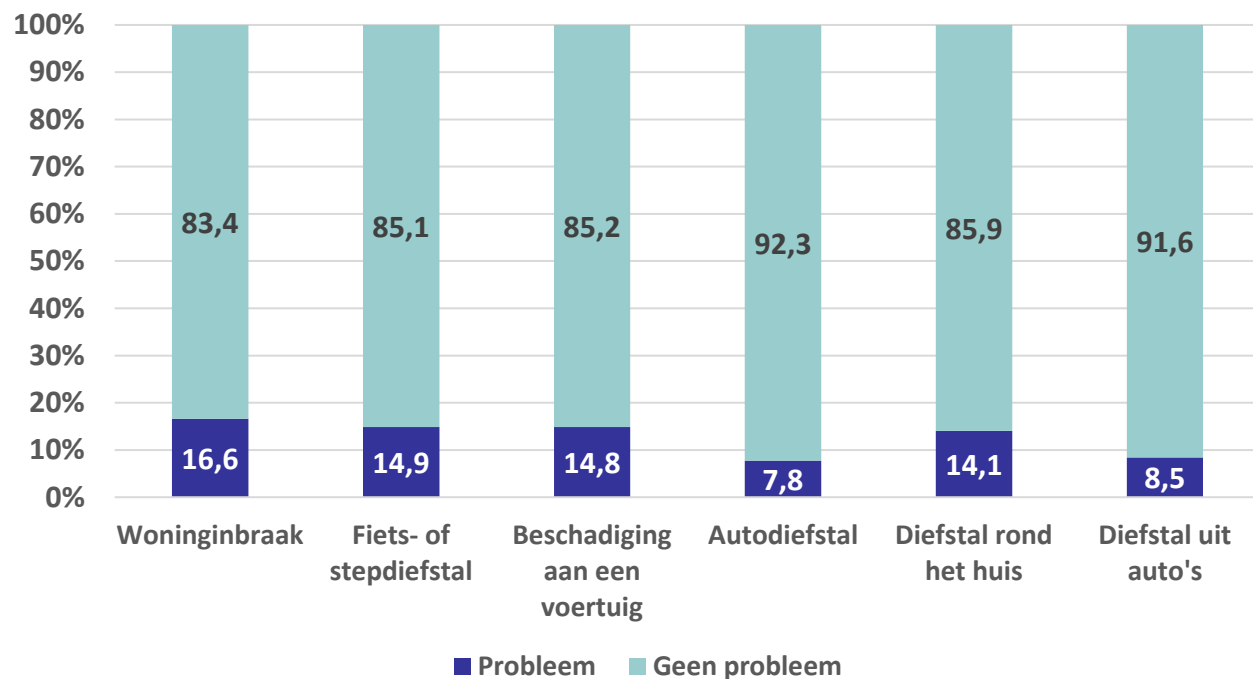

Buurtproblemen: Sociaal

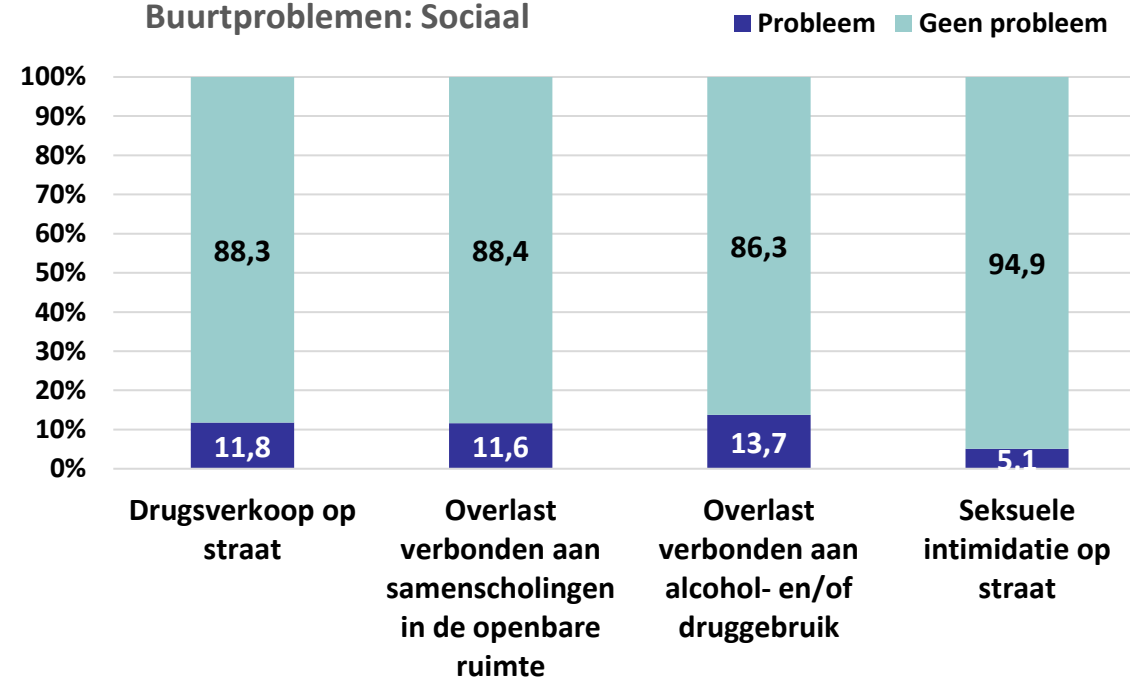

Veiligheidsmonitor 2024 - Buurtproblemen

	altijd	vaak	soms	zelden	nooit
Onveiligheidsgevoel	0,9	3,9	20,5	38,3	36,5

Onveiligheidsgevoel - Reden

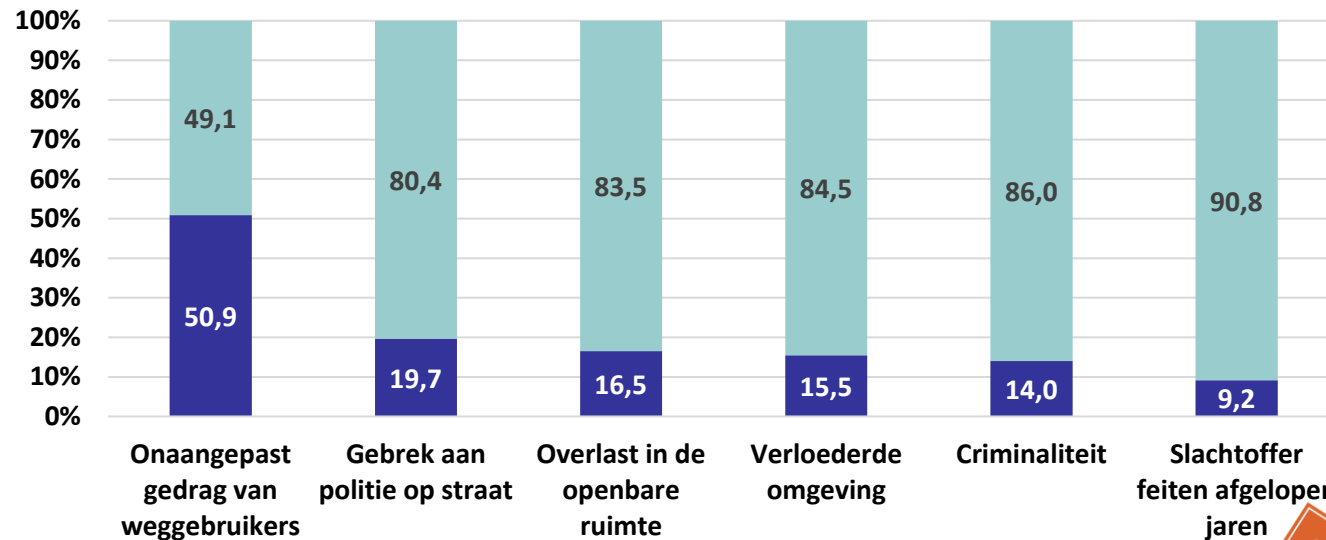

Buurtproblemen: Verkeer

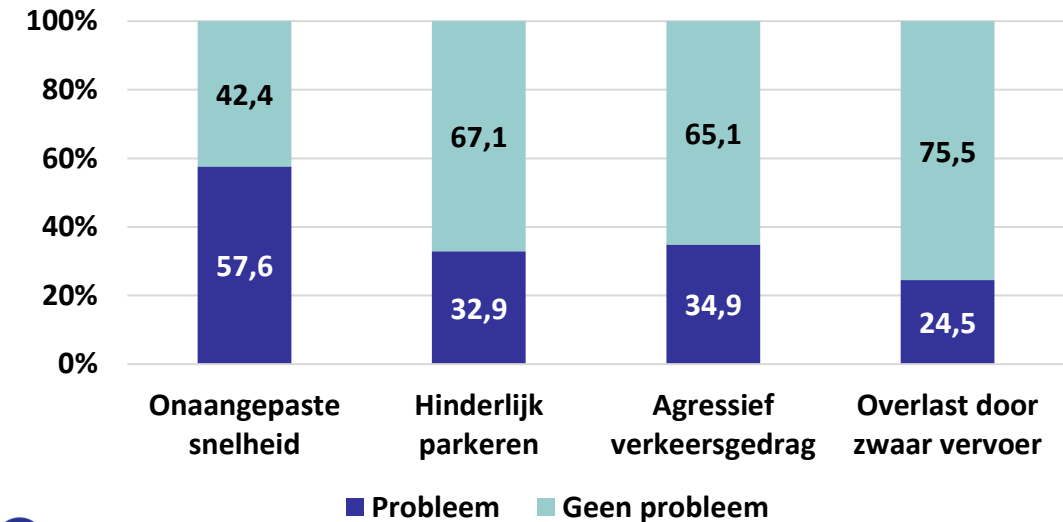

Veiligheidsmonitor 2024

Tevredenheid over het werk van de lokale politie

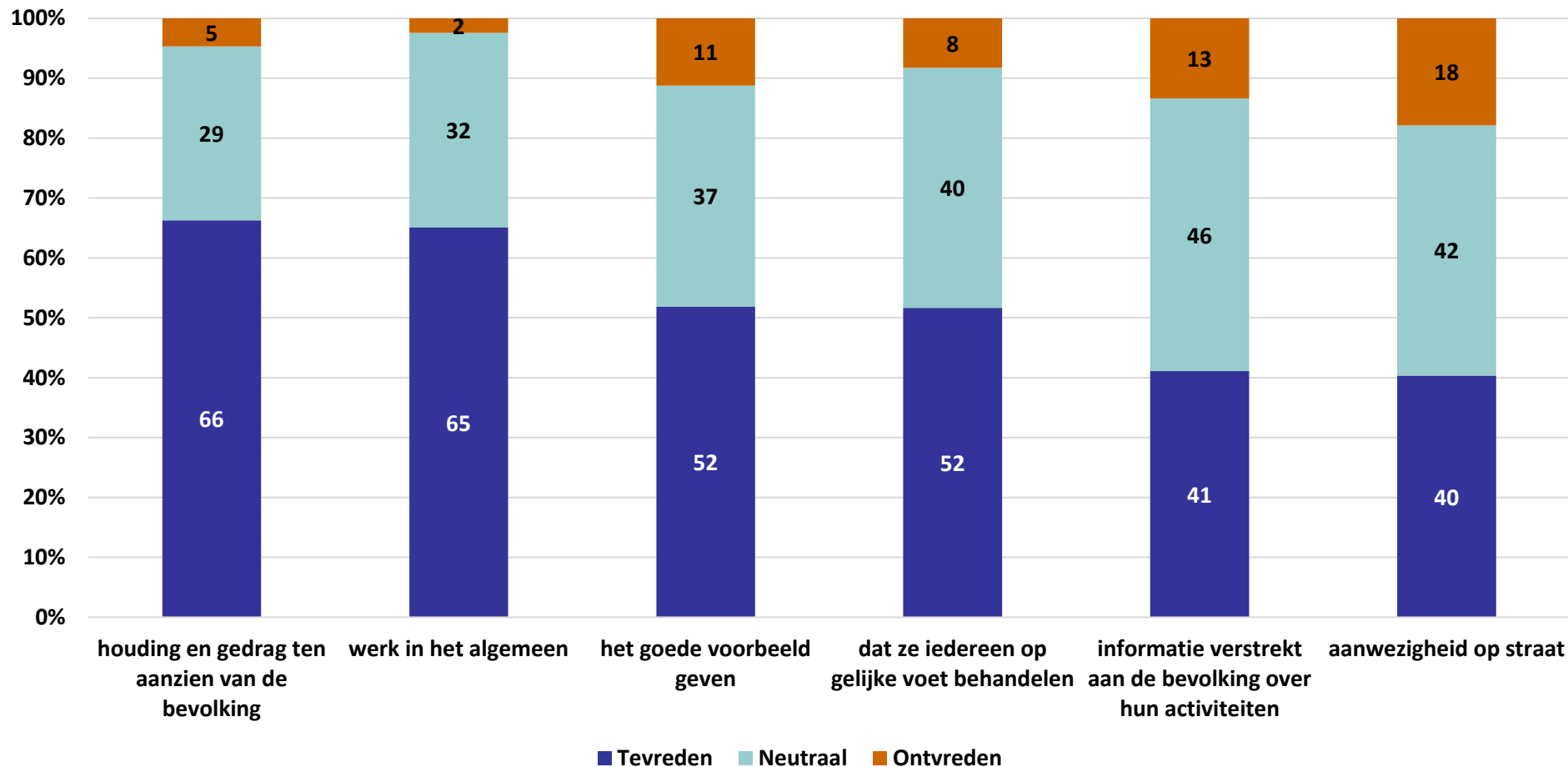

Veiligheidsmonitor 2024

Dark number (geen aangifte)

Redenen om een misdrijf of gebeurtenis **niet** aan te geven :

- Feit **niet ernstig/belangrijk** genoeg : 49%
- Het **helpt niet** om aangifte te doen : 35%
- Wil geen **ruchtbaarheid** aan geven : 13%
- Politie **moeilijk bereikbaar** : 7 %
- **Ontvangst** op politiekantoor slecht : 5%
- **Slechte ervaring** met de politie : 2%



Voorstel korpsuitbreiding in 3 fasen

Doelstelling :

- > Korps **robust** maken (resilience)
- > klaar voor **toekomstige uitdagingen**
- > uitbreiding **dienstverlening** aan de bevolking
- > meer **specialisatie** (LIK, recherche, LOT, ...)
- > maximale **lokale verankering & aanwezigheid**

+ 10 FTE (in 3 fasen).

Voorstel voorgelegd ter bespreking Politiecollege



Simulatie organogram - Politie Maasland 2025 e.v.

Voortel tot groei naar :

92 FTE Ops
22 FTE Calog

= 114 FTE

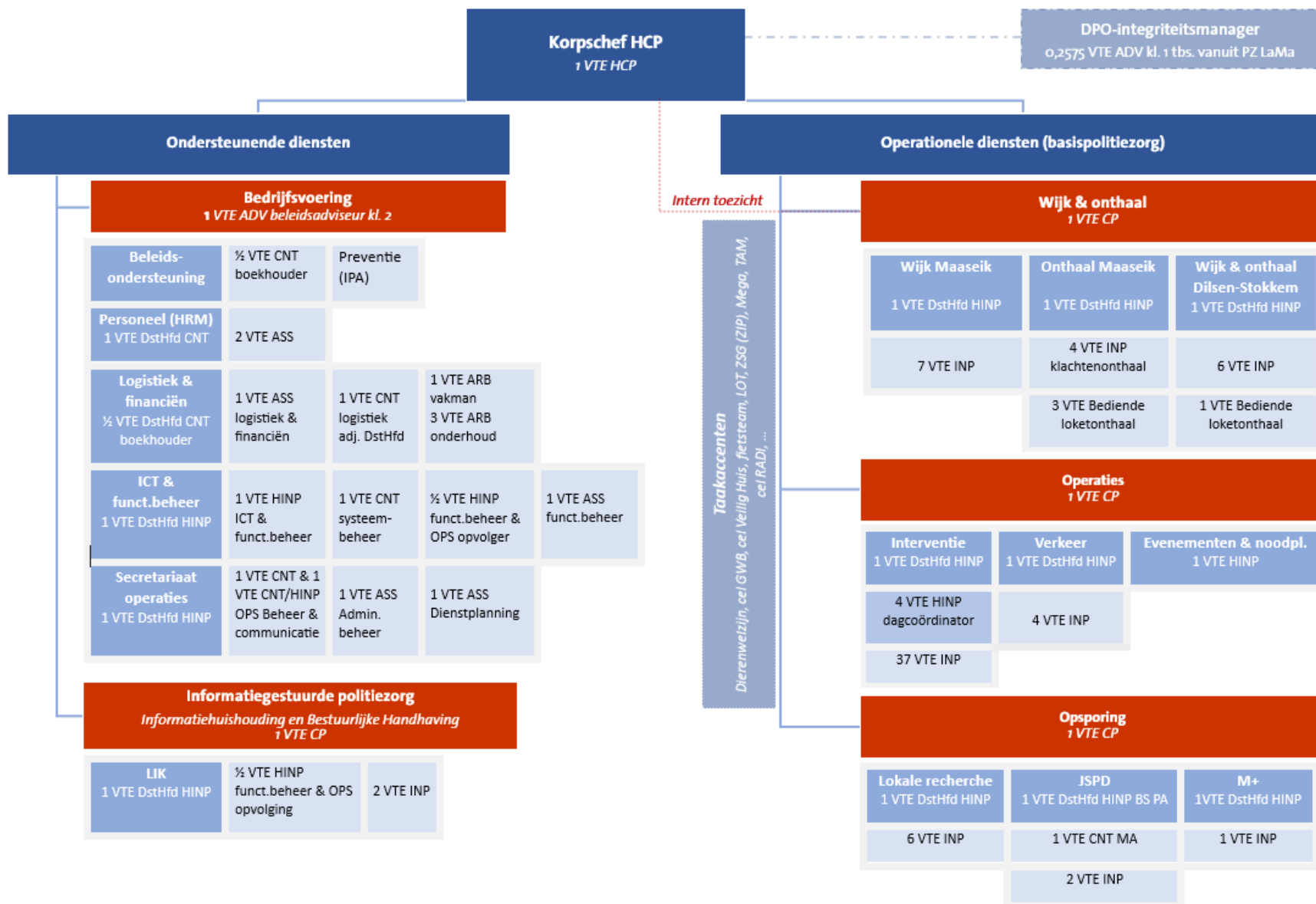

Investerings 2025

Budgetwijziging omstreeks juni 2025

Wel

- Battenburg-stripping voor voertuigen eerstelijns
- bureelstoelen, sta-burelen, mobiele airco,...
- IT-serverpark
- veiligere wapenholsters
- elektrische dienstfietsen voor de wijkteams
- nuttige en noodzakelijke opleidingen
(o.a. EHBO, TECC, rijvaardigheid, achtervolgen, Benelux Politieverdrag, ...)
- digitale applicaties FOCUS
- Mobile Office tablets voor overlastteam

Niet :

- tijdelijke gele politie-uitrusting
- switch politiewapen van H&K naar Glock

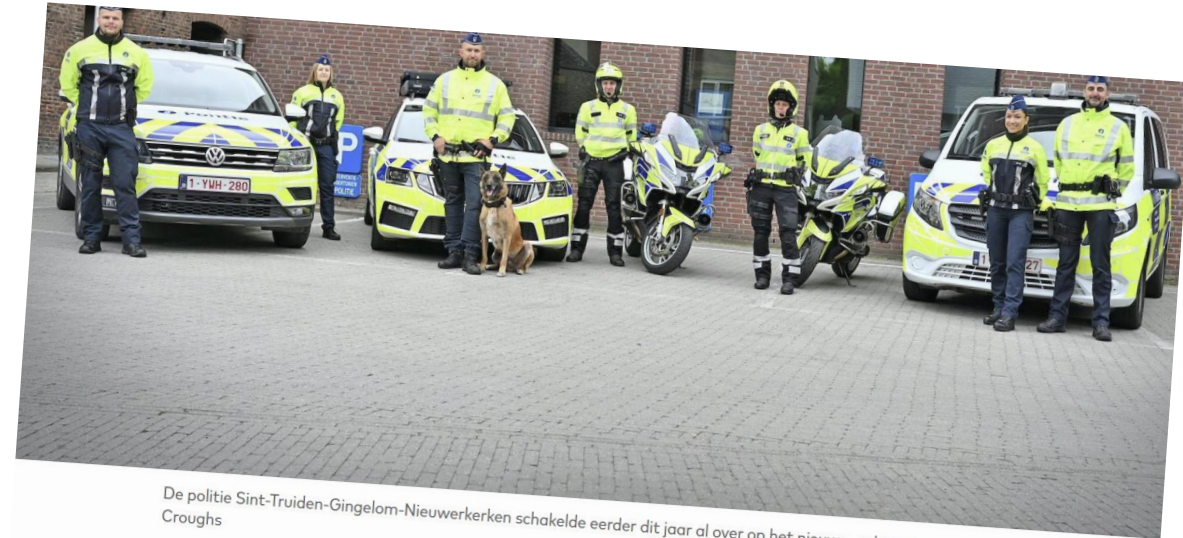

De politie Sint-Truiden-Gingelom-Nieuwerkerken schakelde eerder dit jaar al over op het nieuwe, gele uniform. © Jozef Croughs

Waarom (bijna) alle Limburgse politieagenten vanaf 1 januari een geel uniform dragen

HASSELT Vanaf woensdag zal je zo goed als geen agenten in het oranje meer tegenkomen op straat. Op één na alle Limburgse politiezones schakelen immers over op het gele uniform. Enkel de politiezone Maasland zal voorlopig nog in het oranje gekleed blijven.

Gemeentelijke dotaties

- Lokale dotaties Msk & D-St. : **5.168.183 €**

	Verdeelsleutel	Dotatie 2025	Dotatie 2024	Evolutie 2025 t.o.v. 2024
Dotatie MAASEIK	55,8892%	2.888.456	2.368.812	+22%
Dotatie DILSEN-STOKKEM	44,1108%	2.279.727	1.869.595	+22%

- Bijdrage/inwoner à integrale Politiezorg : **92 € /inwoner v. Maaseik**
88 € /inwoner v. Dilsen-Stokkem
- Verhouding t.a.v. andere Limburgse gemeentes : [Overzicht dotaties politie 2019-2024.xlsx](#)
=> Gemiddelde in Limburg : **124,24 € p.i.**

Schaalgroote politie Maasland

Een politie in verbinding
'een visie voor de politie in 2025'

Opties :

1. Behoud zelfstandige werking
2. Samenwerkingsverband(en)
3. Politieassociatie
4. Fusie

Schaalgroote Lokale Politie

POLITIEZONES

Politieassociatie '*Van Voer tot Maas*'

Politiezones :

- PZ Lanaken-Maasmechelen
- PZ Bilzen, Hoeselt, Riemst
- PZ Voeren
- **PZ Maasland ?** (in afwachting)



Grondgebied

Maasland

47.154 inwoners 

142,52 km² 

2 

LaMa

67.301 inwoners 

135,8 km² 

3 => 2 

Bilzen-Hoeselt - Riemst

59.733 inwoners 

163,9 km² 

1 

(+2 onthaalpunten)

Voeren

4.402 inwoners 

50,63 km² 

1 

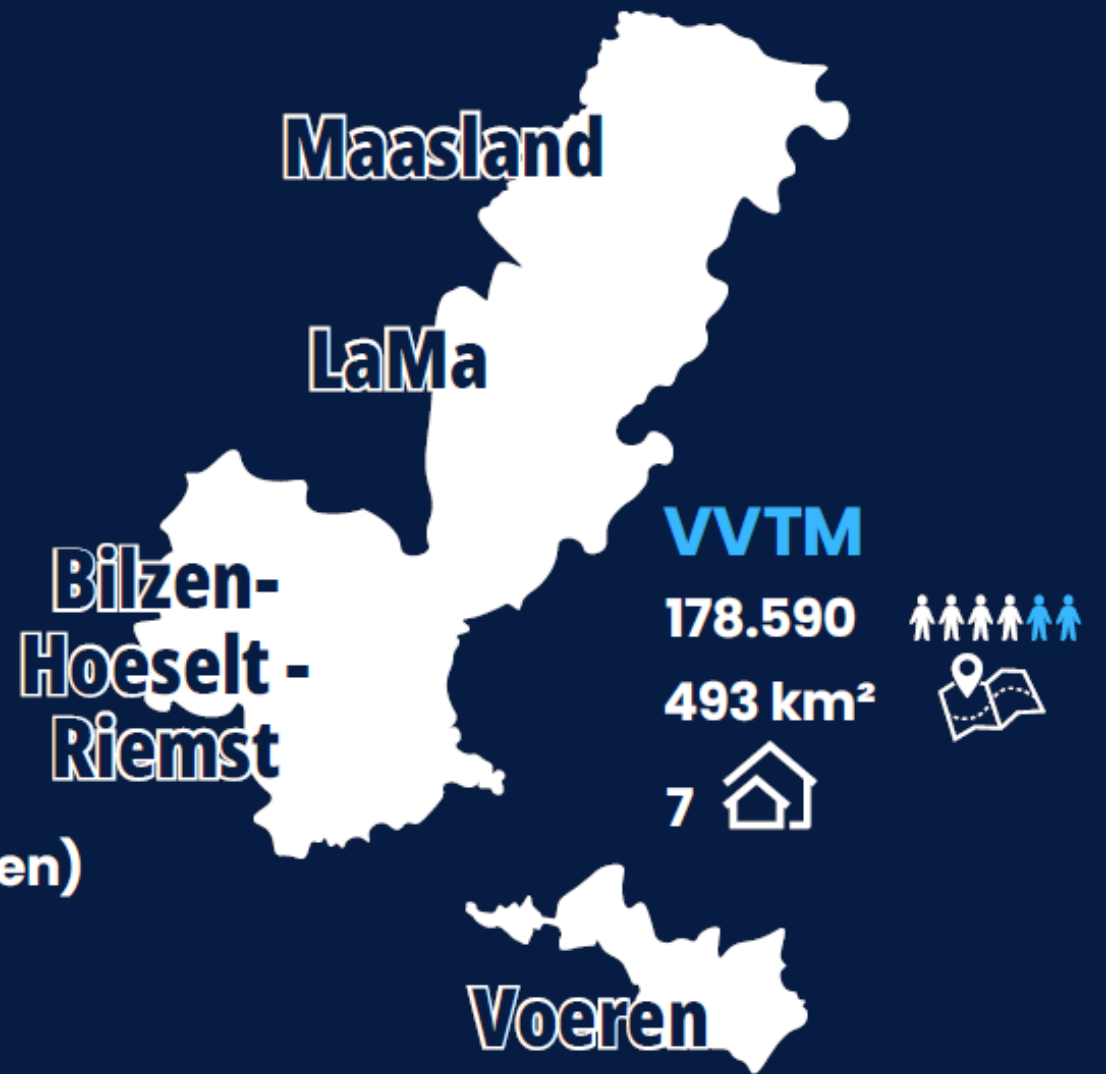

Wat typeert de Politie Maasland ?



Nieuwe Korpschef

Professioneel,
nabij,
hulpvaardig



Gestroomlijnd,
grenzen opzoekend



Scholen-project



Dierenwelzijn



Projecten

Projecten



Multidisciplinair
samenwerkend



Verwachtingen

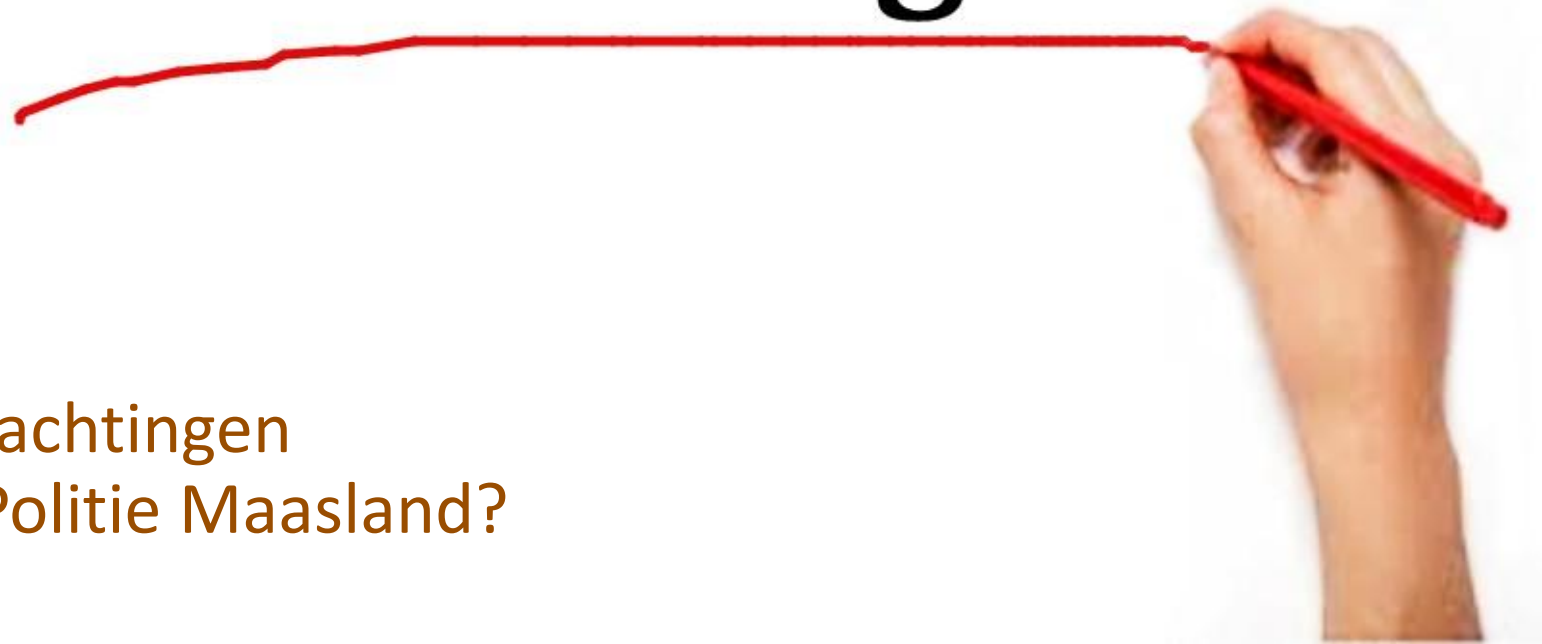

Uw specifieke verwachtingen
t.a.v. Lokale Politie Maasland?

Politiezone Maasland



Maastrichtersteenweg 21
3680 Maaseik

Nieuwstraat 32
3650 Dilsen-Stokkem

PZ.maasland@police.belgium.eu