



Nieuwsbrief BIN Bamburst/ BIN Oordegem/BIN Aaigem/ BIN Vlotterondegem

Editie Januari - Februari - Maart 2021

PZ Erpe-Mere/Lede

PZ.ErpeMereLede@police.belgium.eu

Cijfermateriaal

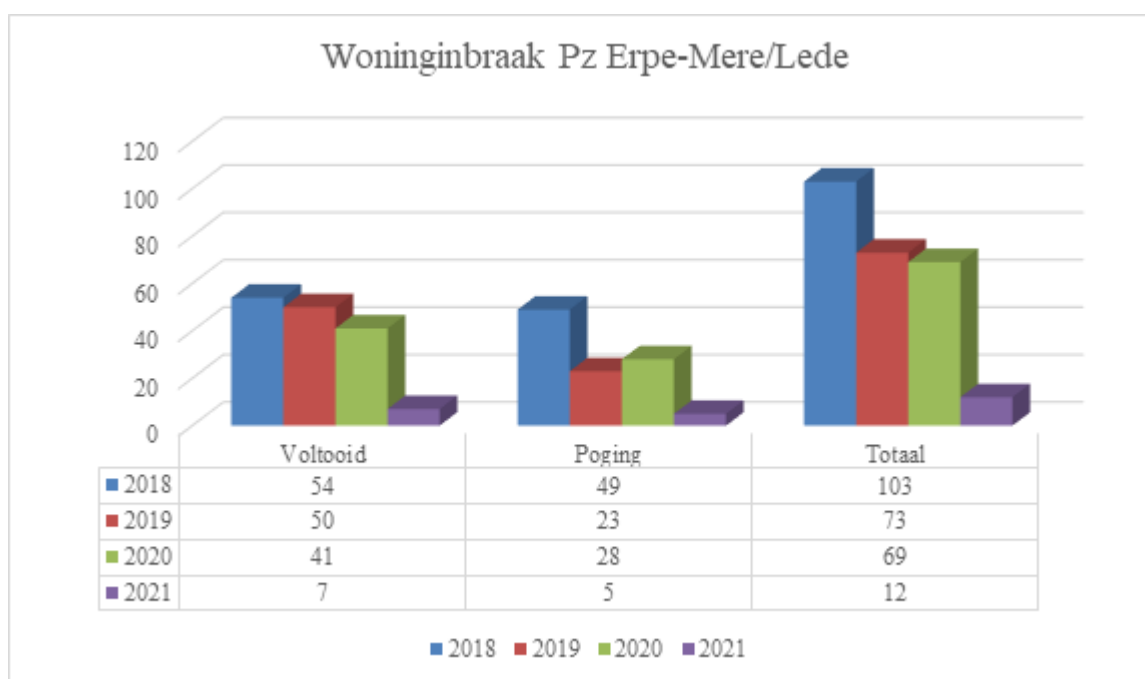

TOP 5 gestolen voorwerpen bij woninginbraak in 2020 in onze politiezone

1. Juwelen/uurwerk
2. Geld
3. Kleding
4. Brandkast / geldkoffer /kassa
5. Handtas

Bron: Criminaliteitsbarometer (voorlopige cijfers)

BIN Aaigem

Geen CODES ROOD

BIN Bamburst

27/03/2021 om 19:02 uur

CICOV: verdachte personen te Biezenstraat in Burst op 27/03/2021 om 18u32. Uitkijken naar 4 zwarte personen. 1 met step. BIN BAMBURST.

Feedback 19:28u De vier personen werden aangetroffen. Betroffen 4 minderjarigen uit de buurt die aan het spelen waren. Geen sprake van inbraak.

Update 20:34u politie stopt interventie. Indien men nog iets opmerkt mag men steeds bellen naar 101

Feedback: Onze politiezone nam op zaterdag 27 maart 2021 deel aan de provinciale controleactie 'Goliath'. Die grootschalige politiecontroles moeten inbrekers en andere op heterdaad betrappen. In dit geval werden vier jongeren uit de buurt geïntercepteerd en gecontroleerd. Er was geen sprake van een inbraak.

BIN Vlotterondegem

01/02/2021 om 07:29 uur

CODE ROOD. Gelieve uit te kijken naar een dame geboortjaar 1933, vermist in de omgeving van Dokkestraat erondegem, mogelijks in nachtkledij, gelieve onmiddellijk 101 te bellen bij aantreffen.

01/02/2021 om 07:52 uur

U hoeft niet meer uit te kijken naar de vermiste dame, zij is terecht. Bedankt.

BIN Oordegem

Geen CODES ROOD

ALLE BIN's

[#ErpeMere](#) [#Lede](#) | 04/03/2021 Preventietip autodiefstal

Moderne auto's met zogenaamde 'keyless entry' kunnen met een speciale scanner (repeater genaamd) gestolen worden. Het maakt niet uit waar je de autosleutel legt in uw woning (nachtkastje, zolder, ...). Deze elektronische sleutel kan gehackt worden.

Met een repeater kan het signaal opgepikt worden en op grote afstand opnieuw worden uitgezonden. De versterker wordt tegen een voordeur gehouden, terwijl een andere persoon de auto ontgrendelt.

Hoe dit vermijden? Leg de sleutel in een 'kooi van Faraday' (de koelkast, ijzeren koekendoos (loden doosje), omwikkelen van de sleutel met verschillende lagen zilverpapier, ...)

Kunnen we voor 100% garanderen dat dit werkt? Nee

U kunt daarnaast ook nog andere maatregelen nemen:

- Laat de keyless-functie uitschakelen
- Laat de software van de sleutel regelmatig updaten, zodat de beveiliging up-to-date is

[#preventietip](#) [#autodiefstal](#)

Andere (via facebook Pz Erpe-Mere/Lede)

[#ErpeMere](#), Oudenaardsesteenweg | 19/01/2021, 22:27 u - Diefstal met braak in woning.

Via een opengebroken keukenraam betraden verdachten een huis. De woning werd volledig doorzocht. Juwelen werden gestolen. Het onderzoek loopt.

[#ErpeMere](#) [#Lede](#), 11/02/2021 | Lokale Recherchedienst - DADERS AUTOZWENDEL GEVAT.

Na intensief speurwerk door onze lokale recherche werden afgelopen dagen 3 verdachten opgepakt in het kader van georganiseerde diefstallen van auto's. Het dossier startte in september 2020, waarbij in Oordegem een SUV werd gestolen. Al vlug bleek uit het door de recherche gevoerde onderzoek dat de daders deel uitmaken van een georganiseerde bende die zich toespitst op het stelen van terreinwagens.

Vanuit hun uitvalsbasis in de Brusselse regio trokken ze door gans het land op zoek naar voertuigen, om die vervolgens zo snel mogelijk te verkopen.

Vorige week kon al één dader gevat worden en bij recente huiszoekingen in Brussel konden dinsdag de 2 mededaders gearresteerd worden.

De 3 verdachten werden voorgeleid bij de Onderzoeksrechter in Dendermonde, die het drietal heeft aangehouden.

[#Lede](#), Openveldstraat | 17/02/2021 - VERDACHTE HANDELINGEN.

Omstreeks 20:10 u betrapte een bewoner 3 personen in zijn tuin, die het vervolgens opgeschrikt op een lopen zetten. Ze vluchtten weg met een voertuig, type lichte vrachtwagen.

Even later kregen we melding van een inbraak in de Ommeganglaan tussen 18:30 - 20:30 u. Mogelijks hadden bovenvermelde verdachten dus al eerder toegeslagen. De woning in de Ommeganglaan werd volledig doorzocht. Er was nog geen zicht op het nadeel. Onderzoek loopt.

[#Lede](#), Bosstraat | 19/02/2021 - POGING diefstal met braak.

We kregen melding van een poging inbraak in een tuinhuis. Feiten werden gepleegd tussen 17/02, 13.00 u en 18/02, 13.30 u. De daders slaagden er evenwel niet in om de deur te forceren. Er werd gepoogd om het cilinderslot af te breken, gezien de braaksporen rond het slot.

Heeft u iets gemerkt? Aarzel dan niet om onze diensten te contacteren. Discretie wordt gewaarborgd. Onderzoek loopt.

[#Lede](#), Blikstraat | 26/02/2021 - WONINGINBRAAK

Afgelopen vrijdag kregen we melding van een inbraak in een woning te Lede, Blikstraat. De inbraak werd gepleegd tussen 05/02 en 26/02. Voorlopig geen zicht op enig nadeel. heeft u iets opgemerkt, aarzel dan niet om onze diensten te contacteren.

Onderzoek loopt.

Graag extra feedback: Volg onze pagina op facebook!

<https://www.facebook.com/PolitiezoneErpeMereLede>

Fietsdiefstal

Maak van uw fiets geen lokaas voor dieven, maak hem goed vast! [#1dagnietBE](#)

Enkele tips:

- Gebruik een ketting of een beugelslot samen met het hoefijzerslot
 - o Dieven specialiseren zich vaak maar in het kraken van één type slot.
- Voorzie je fiets van een uniek merkteken. Zo geef je de fiets ook een visuele identiteit waardoor een dief je fiets minder makkelijk kan doorverkopen.
 - o Doe een aanvraag tot fietsmarkering (zie document in bijlage)
- Neem uw batterij mee
- Plaats uw fiets bij voorkeur op een daarvoor bestemde plaats
- Scherm uw Strava-profiel voldoende af en stel deze niet in op "Iedereen". Bij de instelling "Iedereen" kan écht letterlijk iedereen je routes én bijhorende begin- en eindpunten zien. Wat het voor mensen met slechte bedoelingen heel wat makkelijker maakt om tot bij jou thuis te geraken. Je dient de privacyinstellingen te zetten op "Volgers".

Fiets toch gestolen? Doe aangifte!



Aangifte kun je doen bij de lokale politie of elektronisch via de website www.police-on-web.be

Aangifte camera

Sinds de inwerkingtreding van de nieuwe camerawet op 25 mei 2018 moet elke burger, onderneming of administratie zijn/haar bewakingscamera's aangeven op www.aangiftecamera.be. Deze aangifte moet gedaan worden uiterlijk de dag vóór de ingebruikneming van de camera's.

Meer info? Zie website van besafe via deze [link](#).

Onderstaande flowchart geeft meer uitleg over de verplichtingen i.v.m. de camerawet en verstrekt u de nodige inlichtingen om u te helpen bij het invullen van uw aangifte:

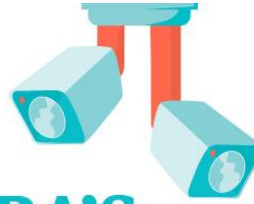

BEWAKINGSCAMERA'S

Registreren of niet?



Bewakingscamera's
in je huis?

Bewakingscamera's
aan de buitenkant
van je huis?

Bewakingscamera's
aan en/of in je winkel
of bedrijf?

**Je moet geen
aangifte doen.**

**Je moet een aangifte doen
op www.aangiftecamera.be**

Doe die aangifte ten laatste
de dag vóór de ingebruikneming.
Valideer je aangifte elk jaar opnieuw.



Plaats een pictogram aan
de ingang van de bewaakte plaats.

- Afbeelding van het pictogram
- Met alle verplichte vermeldingen

Hou een register van de
beeldverwerkingsactiviteiten bij.

- Handgeschreven of digitaal
- Met vermelding van de verantwoordelijke voor de gegevensverwerking
- Met alle verplichte informatie



Hulp nodig bij je aangifte?



Raadpleeg de gebruikershandleiding
en onze FAQ over de camerawet
op www.BeSafe.be



Neem contact op met onze helpdesk
via helpdeskcamera@eranova.fgov.be
of bel naar 02 739 42 80, van 9 tot 17 u.



Blader door onze elektronische
brochure op www.BeSafe.be